

**SECTOR PUBLICO PROVINCIAL NO FINANCIERO
ESTADO DE EJECUCION PRESUPUESTARIA DE GASTOS
COMPOSICION DEL GASTO POR JURISDICCION Y POR FINALIDAD**

- AL 30/09/2019 -

<i>Jurisdicción</i>	<i>Finalidad</i>	<i>ADMINISTRACION GUBERNAMENTAL</i>	<i>SERVICIOS DE SEGURIDAD</i>	<i>SERVICIOS SOCIALES</i>	<i>SERVICIOS ECONOMICOS</i>	<i>DEUDA PUBLICA</i>	<i>NO CLASIFICADO</i>	<i>TOTAL</i>	<i>PARTICIPACION PORCENTUAL</i>
01	PODER LEGISLATIVO	0,00	0,00	0,00	0,00	0,00	0,00	0,00	0,00%
02	PODER JUDICIAL	514.099.267,81	0,00	0,00	0,00	0,00	0,00	514.099.267,81	3,83%
10	GOBERNACION	74.897.687,61	0,00	87.232.924,61	49.016.378,33	0,00	0,00	211.146.990,55	1,57%
15	SECRETARIA GENERAL DE LA GOBERNACION	61.689.601,49	0,00	3.444.063,85	0,00	0,00	0,00	65.133.665,34	0,49%
20	MINISTERIO DE GOBIERNO Y JUSTICIA	132.210.207,24	0,00	17.577.055,09	9.558.573,25	0,00	0,00	159.345.835,58	1,19%
25	MINISTERIO DE OBRAS Y SERVICIOS PUBLICOS	739.943.260,45	0,00	68.047.039,68	426.397.956,12	0,00	0,00	1.234.388.256,25	9,20%
30	MINISTERIO DE HACIENDA Y FINANZAS	3.167.423.208,47	0,00	411.452.274,38	13.021.620,26	35.514.608,69	0,00	3.627.411.711,80	27,05%
35	SECRETARIA DE VIVIENDA Y DES. URBANO	381.424,38	0,00	463.648.862,66	0,00	0,00	0,00	464.030.287,04	3,46%
40	MINISTERIO DE SALUD	1.460.709,11	0,00	2.250.444.911,48	325.516,00	0,00	0,00	2.252.231.136,59	16,80%
45	MINISTERIO DE DESARROLLO SOCIAL	136.330.728,93	0,00	169.276.031,29	0,00	0,00	0,00	305.606.760,22	2,28%
50	MIN.DE EDUCACION, CIENCIA Y TECNOL.	2.141.838,95	0,00	3.020.724.754,08	0,00	0,00	0,00	3.022.866.593,03	22,54%
55	MIN.DE SERVICIOS PUBLICOS	8.278.091,95	0,00	120.788.428,06	278.727.175,25	0,00	0,00	407.793.695,26	3,04%
60	MINISTERIO DE PRODUCCION Y DESARROLLO	19.423.015,95	0,00	0,00	126.810.259,94	0,00	0,00	146.233.275,89	1,09%
65	SEC.DE ESTADO DEL AMB.Y DES.SUSTENTABLE	1.049.320,50	0,00	0,00	33.852.761,14	0,00	0,00	34.902.081,64	0,26%
80	TRIBUNAL DE CUENTAS	90.161.402,35	0,00	1.483.311,42	0,00	0,00	0,00	91.644.713,77	0,68%
85	SECRETARIA DE ESTADO DE MIINERIA	62.904.023,05	0,00	0,00	29.421.629,29	0,00	0,00	92.325.652,34	0,69%
90	SECRETARIA DE ESTADO DE SEGURIDAD	0,00	780.955.331,53	0,00	0,00	0,00	0,00	780.955.331,53	5,82%
TOTAL		5.012.393.788,24	780.955.331,53	6.614.119.656,60	967.131.869,58	35.514.608,69	0,00	13.410.115.254,64	100%
		37,38%	5,82%	49,32%	7,21%	0,26%	0,00%	100%	

**SECTOR PUBLICO PROVINCIAL NO FINANCIERO
ESTADO DE EJECUCION PRESUPUESTARIA DE GASTOS
COMPOSICION DEL GASTO POR JURISDICCION Y POR FINALIDAD
- AL 30/09/2019 -**

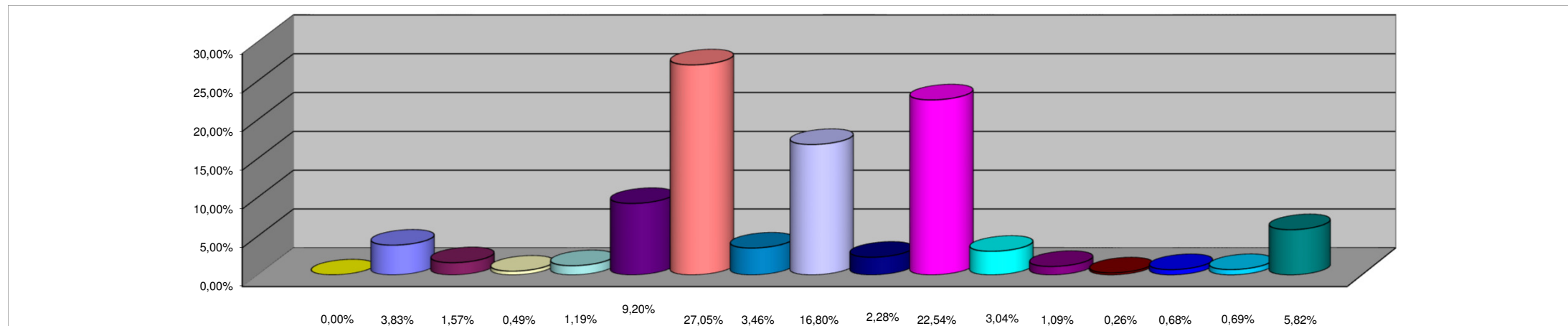

REFERENCIAS

JURISDICCION	PORCENTAJE
01 - PODER LEGISLATIVO	0,00%
02 - PODER JUDICIAL	3,83%
10 - GOBERNACION	1,57%
15- SECRETARIA GENERAL DE LA GOBERNACION	0,49%
20 - MINISTERIO DE GOBIERNO Y JUSTICIA	1,19%
25 - MINISTERIO DE OBRAS Y SERVICIOS PUBLICOS	9,20%
30 - MINISTERIO DE HACIENDA Y FINANZAS	27,05%
35 - SECRETARIA DE VIVIENDA Y DES. URBANO	3,46%
40 - MINISTERIO DE SALUD	16,80%
45 - MINISTERIO DE DESARROLLO SOCIAL	2,28%
50 - MIN.DE EDUCACION, CIENCIA Y TECNOL.	22,54%
55 - MIN.DE SERVICIOS PUBLICOS	3,04%
60 - MINISTERIO DE PRODUCCION Y DESARROLLO	1,09%
65 - SEC.DE ESTADO DEL AMB.Y DES.SUSTENTABLE	0,26%
80 - TRIBUNAL DE CUENTAS	0,68%
85 - SECRETARIA DE ESTADO DE MINERIA	0,69%
90 - SECRETARIA DE ESTADO DE SEGURIDAD	5,82%
TOTAL DEL PORCENTAJE	100,00%

SECTOR PUBLICO PROVINCIAL NO FINANCIERO
ESTADO DE EJECUCION PRESUPUESTARIA DE GASTOS
COMPOSICION DEL GASTO POR FINALIDAD
- AL 30/09/2019 -

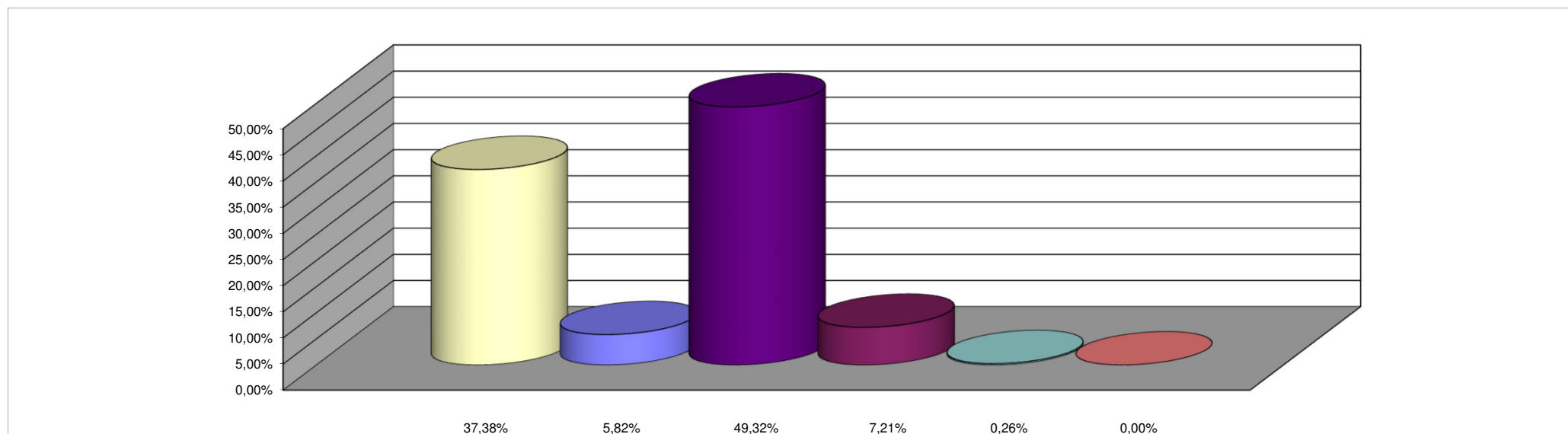

REFERENCIAS

FINALIDAD	PORCENTAJE
ADMINISTRACION GUBERNAMENTAL	37,38%
SERVICIOS DE SEGURIDAD	5,82%
SERVICIOS SOCIALES	49,32%
SERVICIOS ECONOMICOS	7,21%
DEUDA PUBLICA	0,26%
NO CLASIFICADO	0,00%
TOTAL DEL PORCENTAJE	100,00%