

**SECTOR PUBLICO PROVINCIAL NO FINANCIERO**  
**ESTADO DE EJECUCION PRESUPUESTARIA DE GASTOS**  
**COMPOSICION DEL GASTO POR JURISDICCION Y POR FINALIDAD**  
**- AL 31/03/2015 -**

<i>Finalidad</i>	<i>ADMINISTRACION GUBERNAMENTAL</i>	<i>SERVICIOS DE SEGURIDAD</i>	<i>SERVICIOS SOCIALES</i>	<i>SERVICIOS ECONOMICOS</i>	<i>DEUDA PUBLICA</i>	<i>NO CLASIFICADO</i>	<i>TOTAL</i>	<i>PARTICIPACION PORCENTUAL</i>
01 PODER LEGISLATIVO	0,00	0,00	0,00	0,00	0,00	0,00	0,00	0,00%
02 - PODER JUDICIAL	114.051.475,71	0,00	0,00	0,00	0,00	0,00	114.051.475,71	3,80%
10 - GOBERNACION	26.888.512,76	0,00	23.373.712,31	3.838.344,41	0,00	0,00	54.100.569,48	1,80%
15- SECRETARIA GENERAL DE LA GOBERNACION	10.948.319,78	0,00	2.839.010,85	0,00	0,00	0,00	13.787.330,63	0,46%
20 - MINISTERIO DE GOBIERNO Y JUSTICIA	33.021.257,93	0,00	3.546.896,57	928.398,12	0,00	0,00	37.496.552,62	1,25%
25 - MINISTERIO DE OBRAS Y SERVICIOS PUBLICOS	67.621.819,26	0,00	13.487.213,42	140.833.962,56	0,00	0,00	221.942.995,24	7,39%
30 - MINISTERIO DE HACIENDA Y FINANZAS	666.100.183,08	0,00	89.239.019,86	1.839.895,78	0,00	0,00	757.179.098,72	25,20%
35 - SECRETARIA DE VIVIENDA Y DES. URBANO	2.462.147,94	0,00	218.682.450,79	0,00	0,00	0,00	221.144.598,73	7,36%
40 - MINISTERIO DE SALUD	14.801.617,54	0,00	475.056.863,24	2.579.631,86	0,00	0,00	492.438.112,64	16,39%
45 - MINISTERIO DE DESARROLLO SOCIAL	29.294.940,31	0,00	34.019.527,56	0,00	0,00	0,00	63.314.467,87	2,11%
50 - MIN.DE EDUCACION, CIENCIA Y TECNOL.	5.221.711,45	0,00	685.264.199,66	0,00	0,00	0,00	690.485.911,11	22,98%
55 - MIN.DE SERVICIOS PUBLICOS	33.608.727,28	0,00	1.516.544,99	29.162.820,94	0,00	0,00	64.288.093,21	2,14%
60 - MINISTERIO DE PRODUCCION Y DESARROLLO	7.168.030,24	0,00	0,00	16.160.728,79	0,00	0,00	23.328.759,03	0,78%
65 - SEC.DE ESTADO DEL AMB.Y DES.SUSTENTABLE	6.632.900,20	0,00	0,00	2.338.929,93	0,00	0,00	8.971.830,13	0,30%
80 - TRIBUNAL DE CUENTAS	21.530.434,64	0,00	482.558,37	0,00	0,00	0,00	22.012.993,01	0,73%
85 - SECRETARIA DE ESTADO DE MIINERIA	21.396.939,04	0,00	0,00	6.174.417,43	0,00	0,00	27.571.356,47	0,92%
90 - SECRETARIA DE ESTADO DE SEGURIDAD	40.164,40	191.947.372,87	0,00	0,00	0,00	0,00	191.987.537,27	6,39%
<b>TOTAL</b>	<b>1.060.789.181,56</b>	<b>191.947.372,87</b>	<b>1.547.507.997,62</b>	<b>203.857.129,82</b>	<b>0,00</b>	<b>0,00</b>	<b>3.004.101.681,87</b>	<b>100%</b>
	<b>35,31%</b>	<b>6,39%</b>	<b>51,51%</b>	<b>6,79%</b>	<b>0,00%</b>	<b>0,00%</b>	<b>100%</b>	

**SECTOR PUBLICO PROVINCIAL NO FINANCIERO  
ESTADO DE EJECUCION PRESUPUESTARIA DE GASTOS  
COMPOSICION DEL GASTO POR JURISDICCION Y POR FINALIDAD  
- AL 31/03/2015 -**

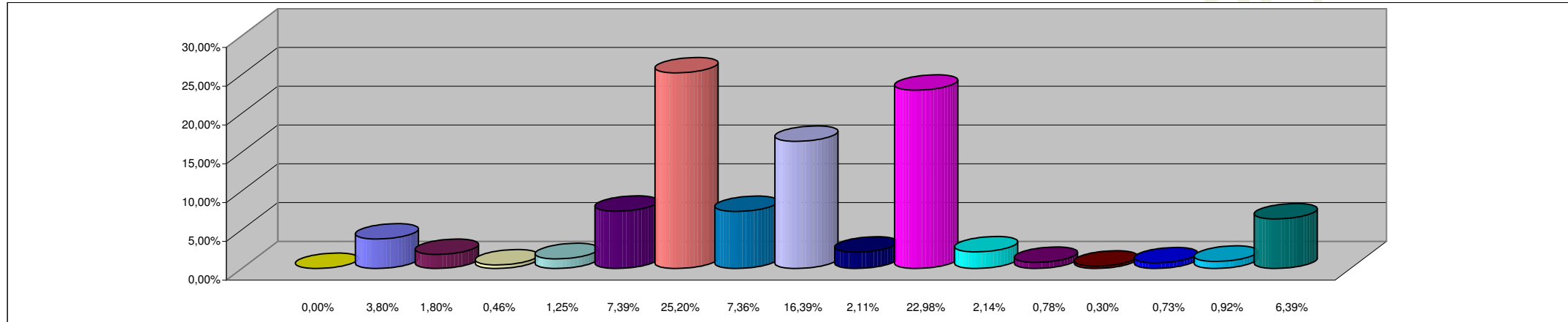

**REFERENCIAS**

<b>JURISDICCION</b>	<b>PORCENTAJE</b>
01 - PODER LEGISLATIVO	0,00%
02 - PODER JUDICIAL	3,80%
10 - GOBERNACION	1,80%
15 - SECRETARIA GENERAL DE LA GOBERNACION	0,46%
20 - MINISTERIO DE GOBIERNO Y JUSTICIA	1,25%
25 - MINISTERIO DE OBRAS Y SERVICIOS PUBLICOS	7,39%
30 - MINISTERIO DE HACIENDA Y FINANZAS	25,20%
35 - SECRETARIA DE VIVIENDA Y DES. URBANO	7,36%
40 - MINISTERIO DE SALUD	16,39%
45 - MINISTERIO DE DESARROLLO SOCIAL	2,11%
50 - MIN.DE EDUCACION, CIENCIA Y TECNOL.	22,98%
55 - MIN.DE SERVICIOS PUBLICOS	2,14%
60 - MINISTERIO DE PRODUCCION Y DESARROLLO	0,78%
65 - SEC.DE ESTADO DEL AMB.Y DES.SUSTENTABLE	0,30%
80 - TRIBUNAL DE CUENTAS	0,73%
85 - SECRETARIA DE ESTADO DE MINERIA	0,92%
90 - SECRETARIA DE ESTADO DE SEGURIDAD	6,39%
<b>TOTAL DEL PORCENTAJE</b>	<b>100,00%</b>

**SECTOR PUBLICO PROVINCIAL NO FINANCIERO  
ESTADO DE EJECUCION PRESUPUESTARIA DE GASTOS  
COMPOSICION DEL GASTO POR FINALIDAD  
- AL 31/03/2015 -**

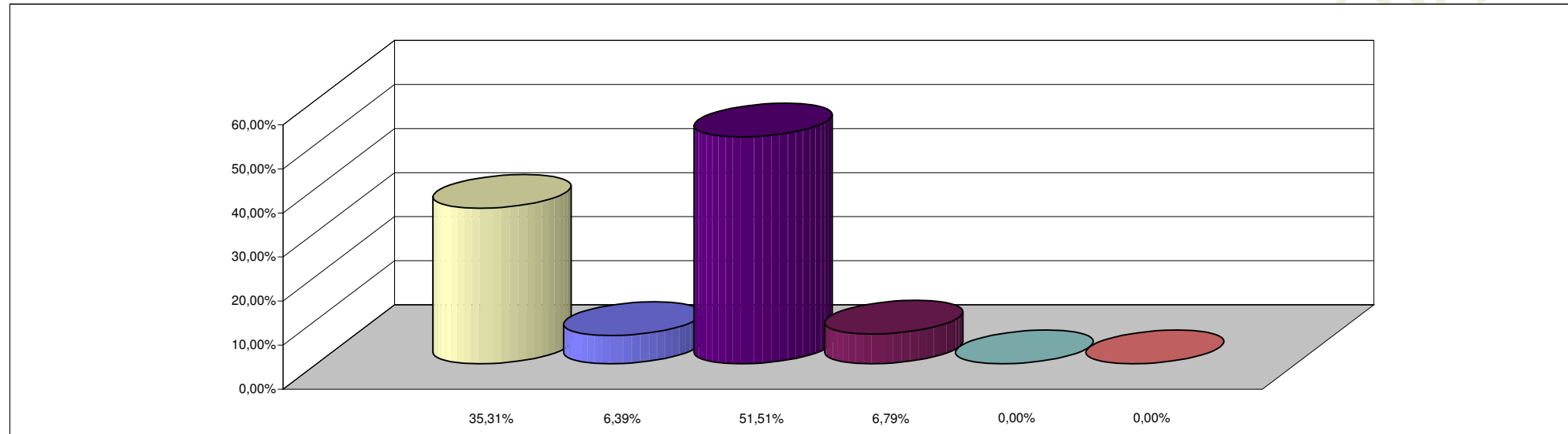

**REFERENCIAS**

<b>FINALIDAD</b>	<b>PORCENTAJE</b>
ADMINISTRACION GUBERNAMENTAL	35,31%
SERVICIOS DE SEGURIDAD	6,39%
SERVICIOS SOCIALES	51,51%
SERVICIOS ECONOMICOS	6,79%
DEUDA PUBLICA	0,00%
NO CLASIFICADO	0,00%
<b>TOTAL DEL PORCENTAJE</b>	<b>100,00%</b>