

**SECTOR PUBLICO PROVINCIAL NO FINANCIERO**  
**ESTADO DE EJECUCION PRESUPUESTARIA DE GASTOS**  
**COMPOSICION DEL GASTO POR JURISDICCION Y POR INCISO**  
**- AL 31/10/2016 -**

Inciso	1	2	3	4	5	6	7	TOTAL	PARTICIPACION PORCENTUAL (%)
Jurisdicción	GASTOS EN PERSONAL	BIENES DE CONSUMO	SERVICIOS NO PERSONALES	BIENES DE USO	TRANSFERENCIAS	ACTIVOS FINANCIEROS	SERV. DE LA D. Y DISM.O.PAS.		
02 - PODER JUDICIAL	598.214.566,80	8.092.250,81	18.676.768,11	3.334.376,27	206.400,00	0,00	0,00	<b>628.524.361,99</b>	<b>3,94%</b>
10 - GOBERNACION	133.869.368,84	8.423.894,79	68.172.868,88	159.320,00	45.814.737,27	240.000,00	0,00	<b>256.680.189,78</b>	<b>1,60%</b>
15 - SECRETARIA GENERAL DE LA GOBERNACION	60.353.888,98	2.525.953,80	3.325.032,54	0,00	5.732.695,07	0,00	0,00	<b>71.937.570,39</b>	<b>0,45%</b>
20 - MINISTERIO DE GOBIERNO Y JUSTICIA	116.049.899,62	4.243.355,35	9.884.867,82	260.335,00	54.589.472,65	0,00	0,00	<b>185.027.930,44</b>	<b>1,16%</b>
25 - MINISTERIO DE OBRAS Y SERV. PUBLICOS	726.538.610,37	109.777.211,20	75.628.580,48	212.463.524,53	40.948.071,35	0,00	0,00	<b>1.165.355.997,93</b>	<b>7,31%</b>
30 - MINISTERIO DE HACIENDA Y FINANZAS	221.115.386,29	3.775.943,88	396.444.895,15	788.126,84	3.448.945.632,37	291.603.650,97	0,00	<b>4.362.673.635,50</b>	<b>27,35%</b>
35 - SECRETARIA DE VIVIENDA Y DES. URBANO	79.759.951,90	6.896.098,39	30.488.417,97	480.111.541,33	83.401.778,79	0,00	0,00	<b>680.657.788,38</b>	<b>4,27%</b>
40 - MINISTERIO DE SALUD	1.421.256.638,82	387.396.126,29	821.495.664,43	7.853.659,03	28.394.689,49	0,00	0,00	<b>2.666.396.778,06</b>	<b>16,71%</b>
45 - MINISTERIO DE DESARROLLO SOCIAL	160.974.307,66	7.729.184,61	11.479.326,06	0,00	126.899.098,75	0,00	0,00	<b>307.081.917,08</b>	<b>1,92%</b>
50 - MIN. DE EDUCACION, CIENCIA Y TEC.	3.390.591.835,61	11.427.758,84	56.290.675,16	17.439.286,93	461.701.536,56	0,00	0,00	<b>3.937.451.093,10</b>	<b>24,69%</b>
55 - MIN. DE SERVICIOS PUBLICOS	120.552.284,62	10.065.678,69	13.381.966,25	20.857.648,32	240.760.276,38	0,00	0,00	<b>405.617.854,26</b>	<b>2,54%</b>
60 - MINISTERIO DE PROD. Y DESARROLLO	89.543.572,88	8.582.427,82	8.346.702,52	12.877.577,24	63.582.224,20	490.000,00	0,00	<b>183.422.504,66</b>	<b>1,15%</b>
65 - SEC.DE ESTADO DEL AMB.Y DES.SUSTENTABLE	28.950.121,51	3.410.679,74	12.735.407,15	168.593,44	3.400.000,00	0,00	0,00	<b>48.664.801,84</b>	<b>0,31%</b>
80 - TRIBUNAL DE CUENTAS	111.777.900,55	1.154.791,54	2.570.380,75	133.755,65	2.388.916,55	0,00	0,00	<b>118.025.745,04</b>	<b>0,74%</b>
85 - SECRETARIA DE ESTADO DE MINERIA	16.858.811,50	4.591.806,98	10.456.098,38	318.048,00	15.560.484,65	0,00	0,00	<b>47.785.249,51</b>	<b>0,30%</b>
90 - SECRETARIA DE ESTADO DE SEGURIDAD	829.953.899,67	44.694.082,50	7.712.186,90	1.742.688,12	3.470.802,97	0,00	0,00	<b>887.573.660,16</b>	<b>5,56%</b>
<b>TOTAL</b>	<b>8.106.361.045,62</b>	<b>622.787.245,23</b>	<b>1.547.089.838,55</b>	<b>758.508.480,70</b>	<b>4.625.796.817,05</b>	<b>292.333.650,97</b>	<b>0,00</b>	<b>15.952.877.078,12</b>	<b>100%</b>
<b>PARTICIPACION PORCENTUAL (%)</b>	<b>50,81%</b>	<b>3,91%</b>	<b>9,70%</b>	<b>4,75%</b>	<b>29,00%</b>	<b>1,83%</b>	<b>0,00%</b>	<b>100%</b>	

**SECTOR PUBLICO PROVINCIAL NO FINANCIERO  
COMPOSICION DEL GASTO POR JURISDICCION  
- AL 31/10/2016 -**

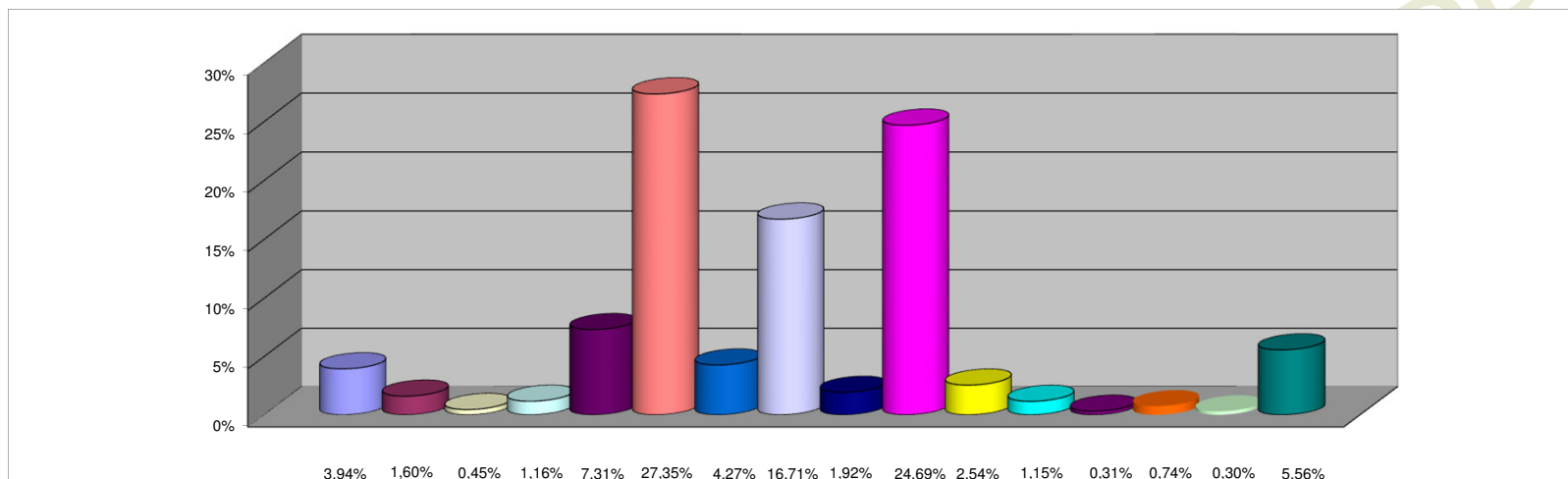

**REFERENCIAS**

JURISDICCION	PARTICIPACION PORCENTUAL %
02 -PODER JUDICIAL	3,94%
10 -GOBERNACION	1,60%
15 -SECRETARIA GENERAL DE LA GOBERNACION	0,45%
20 -MINISTERIO DE GOBIERNO Y JUSTICIA	1,16%
25 -MINISTERIO DE OBRAS Y SERV. PUBLICOS	7,31%
30 -MINISTERIO DE HACIENDA Y FINANZAS	27,35%
35 - SECRETARIA DE VIVIENDA Y DES. URBANO	4,27%
40 -MINISTERIO DE SALUD	16,71%
45 -MINISTERIO DE DESARROLLO SOCIAL	1,92%
50 -MIN. DE EDUCACION, CIENCIA Y TEC.	24,69%
55 -MIN. DE SERVICIOS PUBLICOS	2,54%
60 -MINISTERIO DE PROD. Y DESARROLLO	1,15%
65 -SEC.DE ESTADO DEL AMB.Y DES.SUSTENTABLE	0,31%
80 -TRIBUNAL DE CUENTAS	0,74%
85 -SECRETARIA DE ESTADO DE MINERIA	0,30%
90 -SECRETARIA DE ESTADO DE SEGURIDAD	5,56%
<b>TOTAL</b>	<b>100,00%</b>

**SECTOR PUBLICO PROVINCIAL NO FINANCIERO  
COMPOSICION DEL GASTO POR INCISO  
- AL 31/10/2016 -**

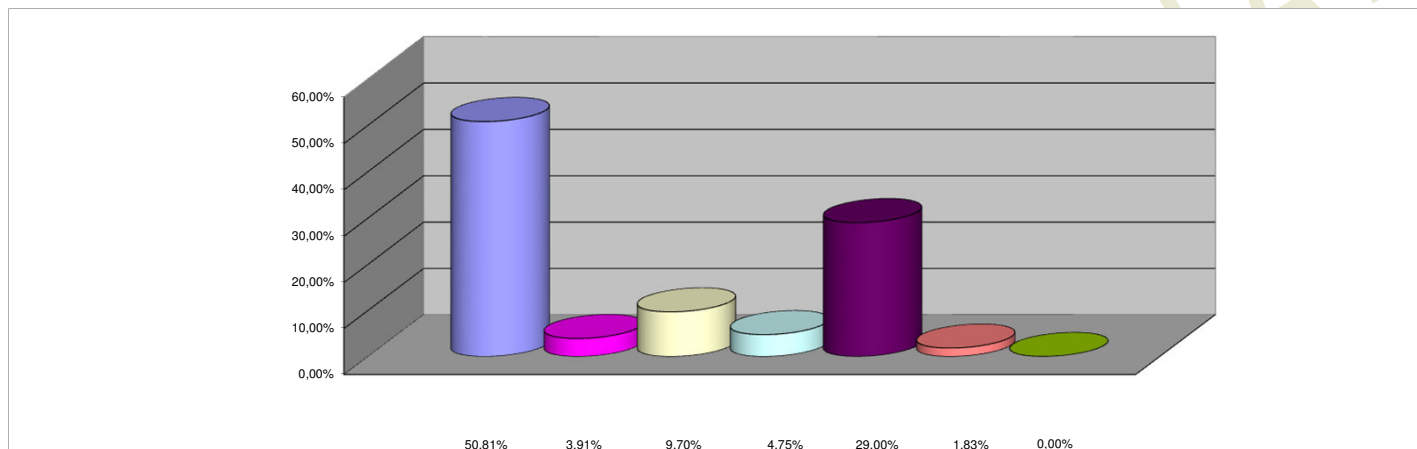

**REFERENCIAS**

<b>INCISO</b>	<b>PARTICIPACION PORCENTUAL %</b>
1 - GASTOS EN PERSONAL	50,81%
2 - BIENES DE CONSUMO	3,91%
3 - SERVICIOS NO PERSONALES	9,70%
4 - BIENES DE USO	4,75%
5 - TRANSFERENCIAS	29,00%
6 - ACTIVOS FINANCIEROS	1,83%
7 - SERV. DE LA DEUDA Y DISM. OTROS PASIVOS	0,00%
<b>TOTAL</b>	<b>100,00%</b>