

**INFORMACION SOBRE EL ESTADO DE EJECUCION PRESUPUESTARIA DE GASTOS
- AL 31/10/2016 -**

SECTOR PUBLICO PROVINCIAL NO FINANCIERO

| OBJETO DE GASTO | CREDITO VIGENTE EJERCICIO 2016 (1) | COMPROMETIDO ACTUAL (2) | DEVENGADO ACTUAL (3) | DIFERENCIA CREDITO - DEVENGADO (4=1-3) | PORCENTAJE EN EJECUCION (5=3/1) |
|------------------------------------|---|--|-------------------------------------|---|--|
| 1 - GASTOS EN PERSONAL | 11.011.932.087,91 | 8.107.253.744,73 | 8.106.361.045,62 | 2.905.571.042,29 | 73,61% |
| 2 - BIENES DE CONSUMO | 1.272.195.556,71 | 667.206.939,43 | 622.787.245,23 | 649.408.311,48 | 48,95% |
| 3 - SERVICIOS NO PERSONALES | 2.507.594.498,67 | 1.559.930.491,04 | 1.547.089.838,55 | 960.504.660,12 | 61,70% |
| 4 - BIENES DE USO | 3.005.063.440,35 | 768.430.902,56 | 758.508.480,70 | 2.246.554.959,65 | 25,24% |
| 5 - TRANSFERENCIAS | 6.148.803.271,65 | 4.632.249.463,32 | 4.625.796.817,05 | 1.523.006.454,60 | 75,23% |
| 6 - ACTIVOS FINANCIEROS | 751.916.567,91 | 292.333.650,97 | 292.333.650,97 | 459.582.916,94 | 38,88% |
| 7 - SERVICIOS DE LA DEUDA Y D.O.P. | 39.047.826,30 | 0,00 | 0,00 | 39.047.826,30 | 0,00% |
| TOTAL | 24.736.553.249,50 | 16.027.405.192,05 | 15.952.877.078,12 | 8.783.676.171,38 | 64,49% |

**SECTOR PUBLICO PROVINCIAL NO FINANCIERO
ESTADO DE EJECUCION PRESUPUESTARIA DE GASTOS
PORCENTAJE DE EJECUCION DEL GASTO POR INCISO
- AL 31/10/2016 -**

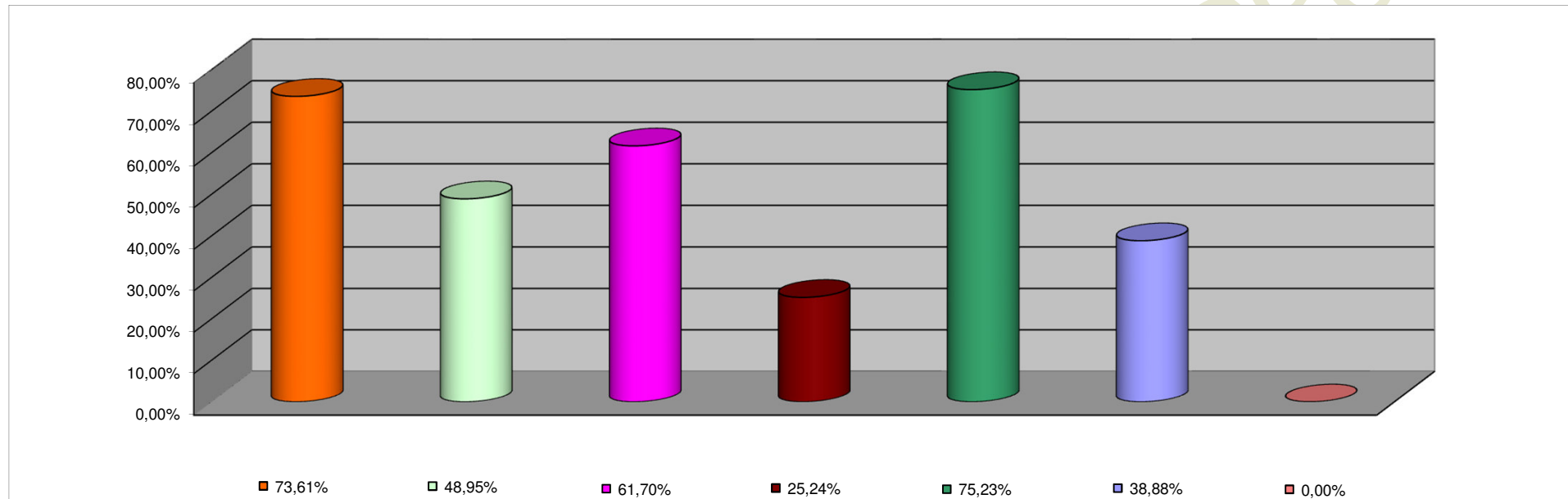

| INCISO | PORCENTAJE DE EJECUCION |
|------------------------------|--------------------------------|
| 1 - GASTOS EN PERSONAL | 73,61% |
| 2 - BIENES DE CONSUMO | 48,95% |
| 3 - SERVICIOS NO PERSONALES | 61,70% |
| 4 - BIENES DE USO | 25,24% |
| 5 - TRANSFERENCIAS | 75,23% |
| 6 - ACTIVOS FINANCIEROS | 38,88% |
| 7 - SERV. DE LA DEUDA D.O.P. | 0,00% |

**INFORMACION SOBRE EL ESTADO DE EJECUCION PRESUPUESTARIA DE GASTOS
- AL 31/10/2016 -**

ADMINISTRACION CENTRAL

| OBJETO DE GASTO | CREDITO VIGENTE EJERCICIO 2016 (1) | COMPROMETIDO ACTUAL (2) | DEVENGADO ACTUAL (3) | DIFERENCIA CREDITO - DEVENGADO (4=1-3) | PORCENTAJE EN EJECUCION (5=3/1) |
|-----------------------------------|---|--|-------------------------------------|---|--|
| 1 - GASTOS EN PERSONAL | 10.324.932.744,35 | 7.530.553.322,71 | 7.529.660.623,60 | 2.795.272.120,75 | 72,93% |
| 2 - BIENES DE CONSUMO | 659.440.132,59 | 322.017.737,43 | 293.019.079,00 | 366.421.053,59 | 44,43% |
| 3 - SERVICIOS NO PERSONALES | 741.821.829,84 | 322.391.006,49 | 313.564.152,57 | 428.257.677,27 | 42,27% |
| 4 - BIENES DE USO | 1.827.377.255,50 | 321.384.746,18 | 314.622.322,09 | 1.512.754.933,41 | 17,22% |
| 5 - TRANSFERENCIAS | 5.659.963.824,72 | 4.260.213.393,48 | 4.253.760.747,21 | 1.406.203.077,51 | 75,16% |
| 6 - ACTIVOS FINANCIEROS | 228.289.689,51 | 195.230.000,00 | 195.230.000,00 | 33.059.689,51 | 85,52% |
| 7 - SERVICIOS DE LA DEUDA Y D.O.P | 39.047.826,30 | 0,00 | 0,00 | 39.047.826,30 | 0,00% |
| TOTAL | 19.480.873.302,81 | 12.951.790.206,29 | 12.899.856.924,47 | 6.581.016.378,34 | 66,22% |

ADMINISTRACION CENTRAL
ESTADO DE EJECUCION PRESUPUESTARIA DE GASTOS
PORCENTAJE DE EJECUCION DEL GASTO POR INCISO
- AL 31/10/2016 -

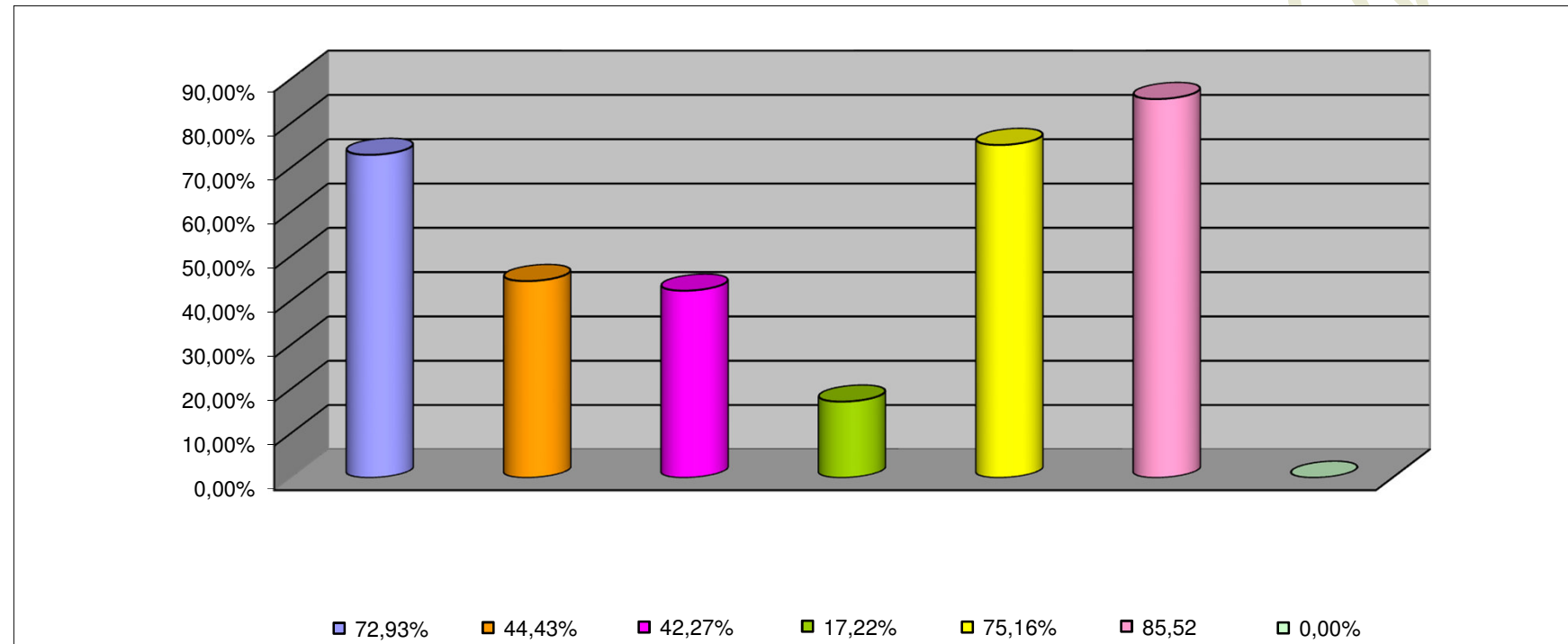

| INCISO | PORCENTAJE DE EJECUCION (%) |
|------------------------------|------------------------------------|
| 1 - GASTOS EN PERSONAL | 72,93% |
| 2 - BIENES DE CONSUMO | 44,43% |
| 3 - SERVICIOS NO PERSONALES | 42,27% |
| 4 - BIENES DE USO | 17,22% |
| 5 - TRANSFERENCIAS | 75,16% |
| 6 - ACTIVOS FINANCIEROS | 85,52% |
| 7 - SERV. DE LA DEUDA D.O.P. | 0,00% |

**INFORMACION SOBRE EL ESTADO DE EJECUCION PRESUPUESTARIA DE GASTOS
- AL 31/10/2016 -**

ORGANISMOS DESCENTRALIZADOS

| OBJETO DE GASTO | CREDITO VIGENTE EJERCICIO 2016 (1) | COMPROMETIDO ACTUAL (2) | DEVENGADO ACTUAL (3) | DIFERENCIA CREDITO - DEVENGADO (4=1-3) | PORCENTAJE EN EJECUCION (5=3/1) |
|-----------------------------|---|--|-------------------------------------|---|--|
| 1 - GASTOS EN PERSONAL | 599.424.808,56 | 500.971.401,82 | 500.971.401,82 | 98.453.406,74 | 83,58% |
| 2 - BIENES DE CONSUMO | 161.202.482,13 | 68.882.920,26 | 53.922.644,49 | 107.279.837,64 | 33,45% |
| 3 - SERVICIOS NO PERSONALES | 646.382.380,71 | 448.981.959,30 | 445.363.131,29 | 201.019.249,42 | 68,90% |
| 4 - BIENES DE USO | 1.168.752.194,85 | 445.941.642,57 | 442.781.644,80 | 725.970.550,05 | 37,88% |
| 5 - TRANSFERENCIAS | 488.406.646,93 | 371.868.069,84 | 371.868.069,84 | 116.538.577,09 | 76,14% |
| 6 - ACTIVOS FINANCIEROS | 523.626.878,40 | 97.103.650,97 | 97.103.650,97 | 426.523.227,43 | 18,54% |
| TOTAL | 3.587.795.391,58 | 1.933.749.644,76 | 1.912.010.543,21 | 1.675.784.848,37 | 53,29% |

ORGANISMOS DESCENTRALIZADOS
ESTADO DE EJECUCION PRESUPUESTARIA DE GASTOS
PORCENTAJE DE EJECUCION DEL GASTO POR INCISO
- AL 31/10/2016 -

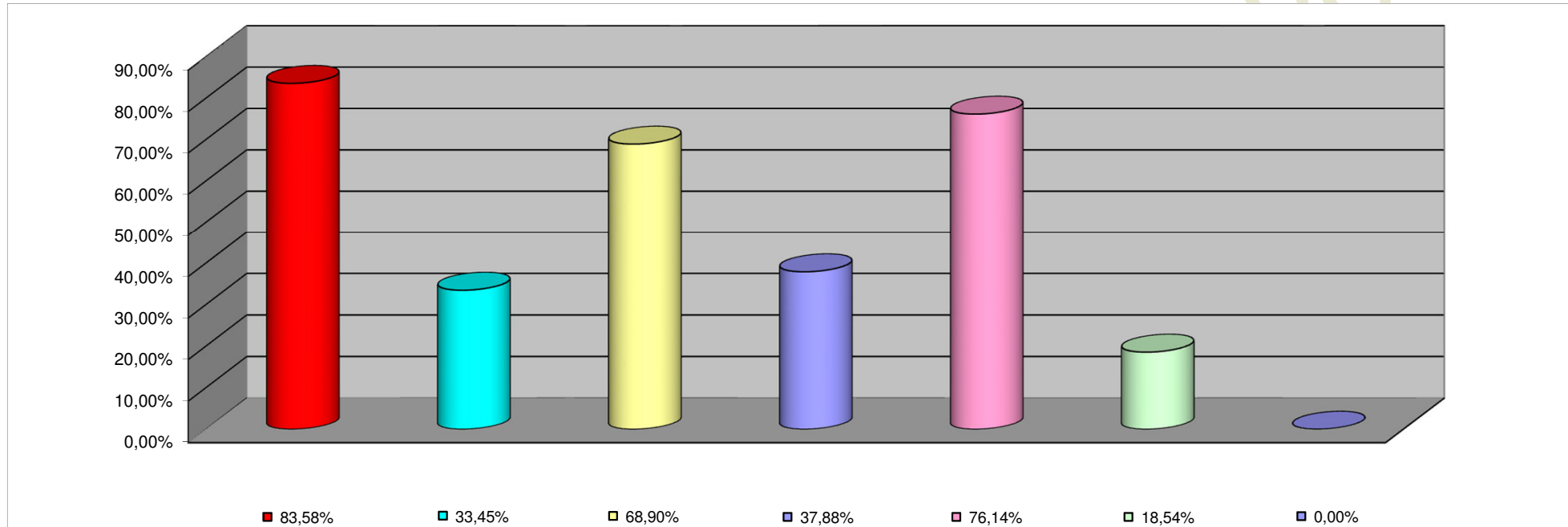

| INCISO | PORCENTAJE DE EJECUCION |
|-------------------------------|--------------------------------|
| 1 - GASTOS EN PERSONAL | 83,58% |
| 2 - BIENES DE CONSUMO | 33,45% |
| 3 - SERVICIOS NO PERSONALES | 68,90% |
| 4 - BIENES DE USO | 37,88% |
| 5 - TRANSFERENCIAS | 76,14% |
| 6 - ACTIVOS FINANCIEROS | 18,54% |
| 7- SERV. DE LA DEUDA D. O. P. | 0,00% |

**INFORMACION SOBRE EL ESTADO DE EJECUCION PRESUPUESTARIA DE GASTOS
- AL 31/10/2016 -**

INSTITUCIONES DE LA SEGURIDAD SOCIAL

| OBJETO DE GASTO | CREDITO VIGENTE EJERCICIO 2016 (1) | COMPROMETIDO ACTUAL (2) | DEVENGADO ACTUAL (3) | DIFERENCIA CREDITO - DEVENGADO (4=1-3) | PORCENTAJE EN EJECUCION (5=3/1) |
|-----------------------------|---|--|-------------------------------------|---|--|
| 1 - GASTOS EN PERSONAL | 87.574.535,00 | 75.729.020,20 | 75.729.020,20 | 11.845.514,80 | 86,47% |
| 2 - BIENES DE CONSUMO | 451.552.941,99 | 276.306.281,74 | 275.845.521,74 | 175.707.420,25 | 61,09% |
| 3 - SERVICIOS NO PERSONALES | 1.119.390.288,12 | 788.557.525,25 | 788.162.554,69 | 331.227.733,43 | 70,41% |
| 4 - BIENES DE USO | 8.933.990,00 | 1.104.513,81 | 1.104.513,81 | 7.829.476,19 | 12,36% |
| 5 - TRANSFERENCIAS | 432.800,00 | 168.000,00 | 168.000,00 | 264.800,00 | 38,82% |
| TOTAL | 1.667.884.555,11 | 1.141.865.341,00 | 1.141.009.610,44 | 526.874.944,67 | 68,41% |

INSTITUCIONES DE LA SEGURIDAD SOCIAL
ESTADO DE EJECUCION PRESUPUESTARIA DE GASTOS
PORCENTAJE DE EJECUCION DEL GASTO POR INCISO
- AL 31/10/2016 -

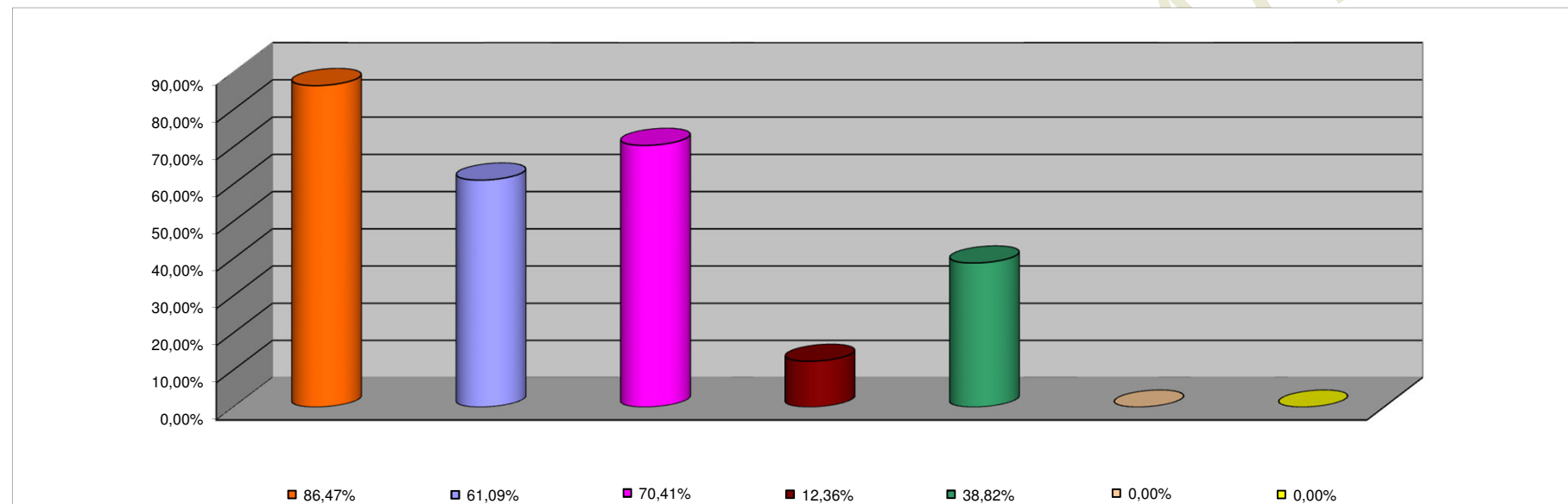

| INCISO | PORCENTAJE DE EJECUCION |
|------------------------------|--------------------------------|
| 1 - GASTOS EN PERSONAL | 86,47% |
| 2 - BIENES DE CONSUMO | 61,09% |
| 3 - SERVICIOS NO PERSONALES | 70,41% |
| 4 - BIENES DE USO | 12,36% |
| 5 - TRANSFERENCIAS | 38,82% |
| 6 - ACTIVOS FINANCIEROS | 0,00% |
| 7 - SERV. DE LA DEUDA D.O.P. | 0,00% |