

SECTOR PUBLICO PROVINCIAL NO FINANCIERO
ESTADO DE EJECUCION PRESUPUESTARIA DE GASTOS
COMPOSICION DEL GASTO POR JURISDICCION Y POR INCISO
- AL 30/09/2015 -

Inciso	1	2	3	4	5	6	7	TOTAL	PARTICIPACION PORCENTUAL (%)
Jurisdicción	GASTOS EN PERSONAL	BIENES DE CONSUMO	SERVICIOS NO PERSONALES	BIENES DE USO	TRANSFERENCIAS	ACTIVOS FINANCIEROS	SERV. DE LA D. Y DISM.O.PAS.		
02 - PODER JUDICIAL	390.451.025,23	5.665.319,86	12.244.885,69	3.310.221,96	385.920,00	0,00	0,00	412.057.372,74	3,59%
10 - GOBERNACION	95.556.600,88	7.165.437,63	61.355.566,96	1.826.051,26	36.734.513,13	0,00	0,00	202.638.169,86	1,76%
15 - SECRETARIA GENERAL DE LA GOBERNACION	44.872.534,13	1.910.053,15	2.758.321,89	74.422,78	4.417.887,28	0,00	0,00	54.033.219,23	0,47%
20 - MINISTERIO DE GOBIERNO Y JUSTICIA	85.212.296,74	4.069.593,60	5.933.300,86	668.459,45	30.331.114,33	0,00	0,00	126.214.764,98	1,10%
25 - MINISTERIO DE OBRAS Y SERV. PUBLICOS	541.072.639,83	122.574.629,50	64.580.067,08	228.036.816,41	40.928.846,55	0,00	0,00	997.192.999,37	8,69%
30 - MINISTERIO DE HACIENDA Y FINANZAS	158.019.726,99	2.678.128,30	260.406.532,97	1.181.539,42	2.270.312.772,19	73.543.699,50	19.004.540,10	2.785.146.939,47	24,26%
35 - SECRETARIA DE VIVIENDA Y DES. URBANO	57.457.033,77	9.055.768,90	29.810.556,58	540.426.162,37	229.960.515,04	5.000,00	0,00	866.715.036,66	7,54%
40 - MINISTERIO DE SALUD	1.034.945.006,67	285.768.673,44	555.624.396,46	18.477.125,98	23.998.805,15	0,00	0,00	1.918.814.007,70	16,71%
45 - MINISTERIO DE DESARROLLO SOCIAL	114.925.796,62	6.650.034,90	8.103.192,06	222.535,00	114.522.798,29	0,00	0,00	244.424.356,87	2,13%
50 - MIN. DE EDUCACION, CIENCIA Y TEC.	2.211.245.859,40	7.454.136,58	49.352.864,59	9.833.774,19	286.216.512,51	0,00	0,00	2.564.103.147,27	22,33%
55 - MIN. DE SERVICIOS PUBLICOS	89.675.009,63	24.120.736,50	10.568.249,86	41.660.425,04	149.652.566,55	0,00	0,00	315.676.987,58	2,75%
60 - MINISTERIO DE PROD. Y DESARROLLO	65.803.247,35	4.844.133,39	6.046.780,49	23.751.399,15	43.022.999,55	3.007.764,60	0,00	146.476.324,53	1,28%
65 - SEC.DE ESTADO DEL AMB.Y DES.SUSTENTABLE	21.765.769,13	3.761.891,03	8.043.857,18	741.120,00	4.211.096,00	0,00	0,00	38.523.733,34	0,34%
80 - TRIBUNAL DE CUENTAS	73.624.711,79	829.370,65	2.273.051,05	459.158,59	1.665.647,45	0,00	0,00	78.851.939,53	0,69%
85 - SECRETARIA DE ESTADO DE MINERIA	11.647.211,53	4.734.553,87	10.320.183,51	321.362,30	23.662.296,49	0,00	0,00	50.685.607,70	0,44%
90 - SECRETARIA DE ESTADO DE SEGURIDAD	628.614.062,42	30.112.941,21	5.656.416,01	12.039.438,00	3.317.580,72	0,00	0,00	679.740.438,36	5,92%
TOTAL	5.624.888.532,11	521.395.402,51	1.093.078.223,24	883.030.011,90	3.263.341.871,23	76.556.464,10	19.004.540,10	11.481.295.045,19	100%
PARTICIPACION PORCENTUAL (%)	48,99%	4,54%	9,52%	7,69%	28,42%	0,67%	0,17%	100%	

**SECTOR PUBLICO PROVINCIAL NO FINANCIERO
COMPOSICION DEL GASTO POR JURISDICCION
- AL 30/09/2015 -**

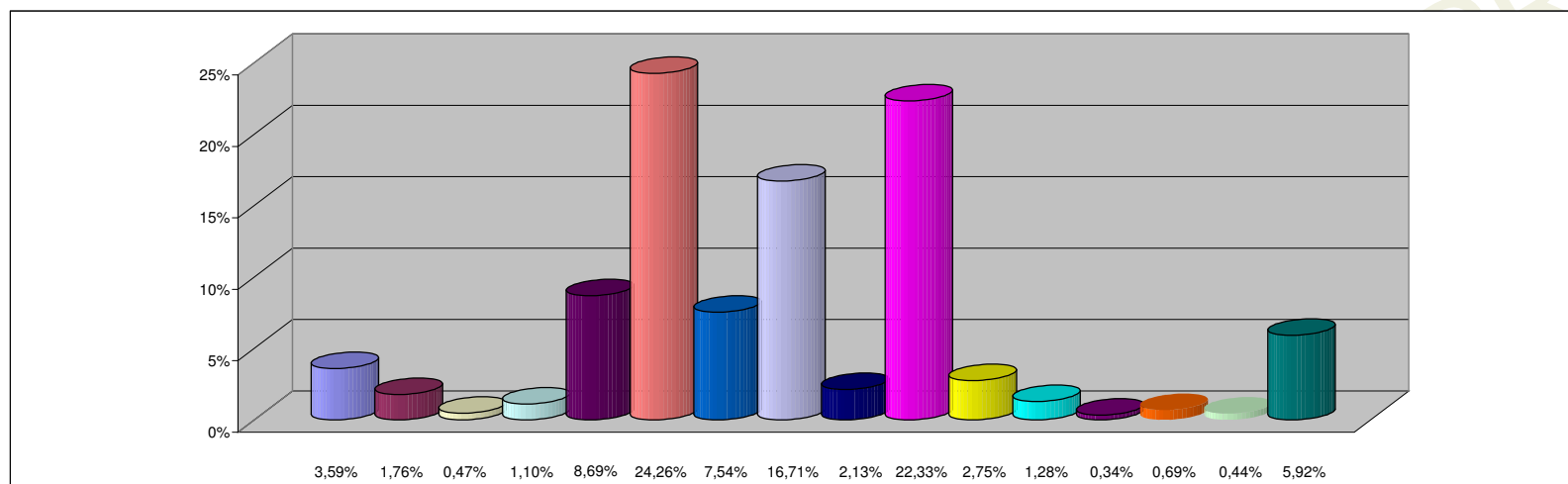

REFERENCIAS

JURISDICCION	PARTICIPACION PORCENTUAL %
02 -PODER JUDICIAL	3,59%
10 -GOBERNACION	1,76%
15 -SECRETARIA GENERAL DE LA GOBERNACION	0,47%
20 -MINISTERIO DE GOBIERNO Y JUSTICIA	1,10%
25 -MINISTERIO DE OBRAS Y SERV. PUBLICOS	8,69%
30 -MINISTERIO DE HACIENDA Y FINANZAS	24,26%
35 - SECRETARIA DE VIVIENDA Y DES. URBANO	7,54%
40 -MINISTERIO DE SALUD	16,71%
45 -MINISTERIO DE DESARROLLO SOCIAL	2,13%
50 -MIN. DE EDUCACION, CIENCIA Y TEC.	22,33%
55 -MIN. DE SERVICIOS PUBLICOS	2,75%
60 -MINISTERIO DE PROD. Y DESARROLLO	1,28%
65 -SEC.DE ESTADO DEL AMB.Y DES.SUSTENTABLE	0,34%
80 -TRIBUNAL DE CUENTAS	0,69%
85 -SECRETARIA DE ESTADO DE MINERIA	0,44%
90 -SECRETARIA DE ESTADO DE SEGURIDAD	5,92%
TOTAL	100,00%

**SECTOR PUBLICO PROVINCIAL NO FINANCIERO
COMPOSICION DEL GASTO POR INCISO
- AL 30/09/2015 -**

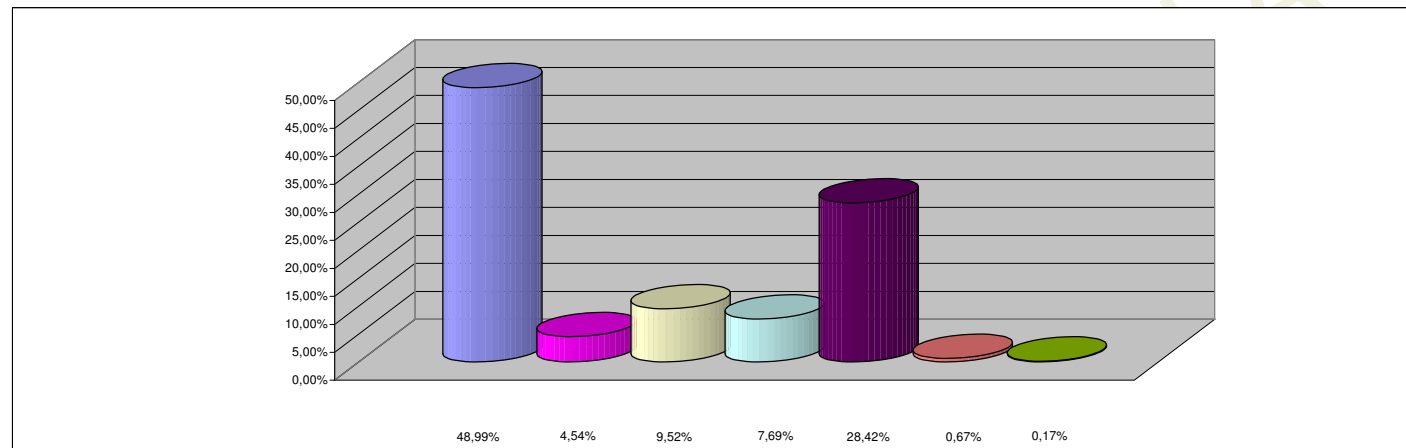

REFERENCIAS

INCISO	PARTICIPACION PORCENTUAL %
1 - GASTOS EN PERSONAL	48,99%
2 - BIENES DE CONSUMO	4,54%
3 - SERVICIOS NO PERSONALES	9,52%
4 - BIENES DE USO	7,69%
5 - TRANSFERENCIAS	28,42%
6 - ACTIVOS FINANCIEROS	0,67%
7 - SERV. DE LA DEUDA Y DISM. OTROS PASIVOS	0,17%
TOTAL	100,00%