

**INFORMACION SOBRE EL ESTADO DE EJECUCION PRESUPUESTARIA DE GASTOS
-JULIO 2019-**

SECTOR PUBLICO PROVINCIAL NO FINANCIERO

OBJETO DE GASTO	CREDITO VIGENTE EJERCICIO 2019 (1)	COMPROMETIDO ACTUAL (2)	DEVENGADO ACTUAL (3)	DIFERENCIA CREDITO - DEVENGADO (4=1-3)	PORCENTAJE EN EJECUCION (5=3/1)
1 - GASTOS EN PERSONAL	12.139.039.682,00	2.016.132.464,78	2.006.121.372,25	10.132.918.309,75	16,53%
2 - BIENES DE CONSUMO	1.542.285.860,00	146.583.580,25	128.048.223,39	1.414.237.636,61	8,30%
3 - SERVICIOS NO PERSONALES	3.820.074.726,00	340.585.563,83	280.934.181,77	3.539.140.544,23	7,35%
4 - BIENES DE USO	2.200.471.551,00	30.620.063,26	29.021.334,25	2.171.450.216,75	1,32%
5 - TRANSFERENCIAS	9.367.474.840,00	1.009.078.648,80	949.472.820,87	8.418.002.019,13	10,14%
6 - ACTIVOS FINANCIEROS	2.699.202.768,00	1.188.000,00	1.038.000,00	2.698.164.768,00	0,04%
7 - SERVICIOS DE LA DEUDA Y D.O.P.	609.050.130,00	0,00	0,00	609.050.130,00	0,00%
TOTAL	32.377.599.557,00	3.544.188.320,92	3.394.635.932,53	28.982.963.624,47	10,48%

**SECTOR PUBLICO PROVINCIAL NO FINANCIERO
ESTADO DE EJECUCION PRESUPUESTARIA DE GASTOS
PORCENTAJE DE EJECUCION DEL GASTO POR INCISO
-JULIO 2019-**

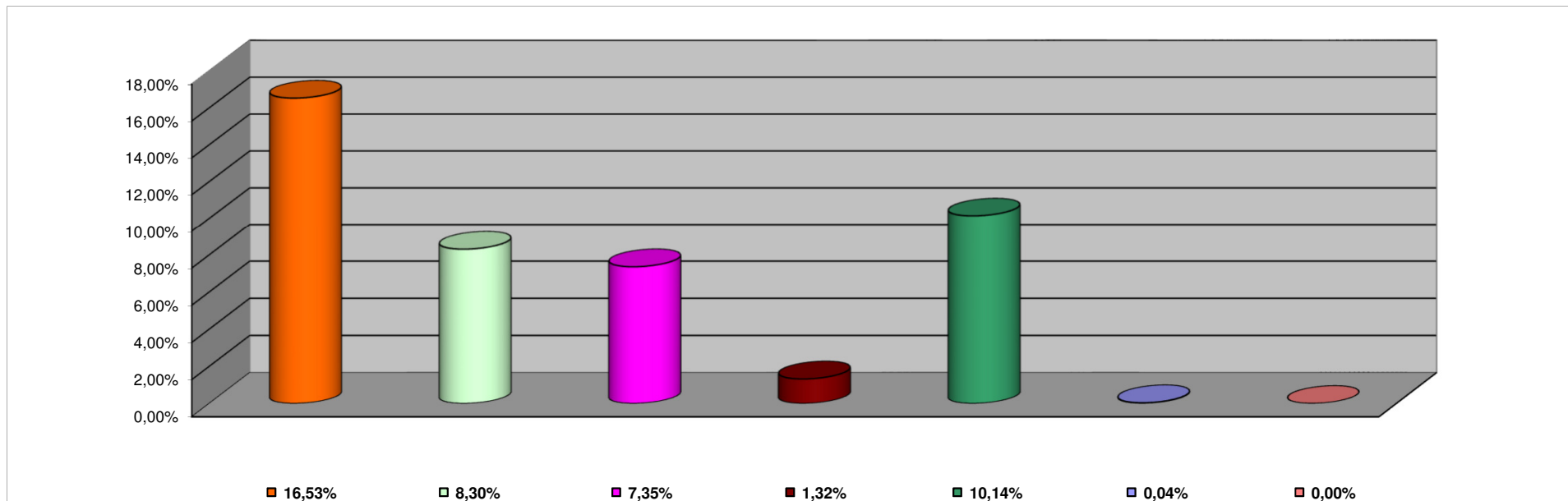

<i>INCISO</i>	<i>PORCENTAJE DE EJECUCION</i>
1 - GASTOS EN PERSONAL	16,53%
2 - BIENES DE CONSUMO	8,30%
3 - SERVICIOS NO PERSONALES	7,35%
4 - BIENES DE USO	1,32%
5 - TRANSFERENCIAS	10,14%
6 - ACTIVOS FINANCIEROS	0,04%
7 - SERV. DE LA DEUDA D.O.P.	0,00%

**INFORMACION SOBRE EL ESTADO DE EJECUCION PRESUPUESTARIA DE GASTOS
-JULIO 2019-**

ADMINISTRACION CENTRAL

OBJETO DE GASTO	CREDITO VIGENTE EJERCICIO 2019 (1)	COMPROMETIDO ACTUAL (2)	DEVENGADO ACTUAL (3)	DIFERENCIA CREDITO - DEVENGADO (4=1-3)	PORCENTAJE EN EJECUCION (5=3/1)
1 - GASTOS EN PERSONAL	11.407.561.756,00	1.873.800.350,04	1.873.621.461,50	9.533.940.294,50	16,42%
2 - BIENES DE CONSUMO	791.992.086,00	41.755.095,67	26.701.283,81	765.290.802,19	3,37%
3 - SERVICIOS NO PERSONALES	889.299.469,00	90.893.996,55	55.158.189,95	834.141.279,05	6,20%
4 - BIENES DE USO	1.791.462.044,00	29.943.017,44	28.904.557,43	1.762.557.486,57	1,61%
5 - TRANSFERENCIAS	8.902.070.790,00	954.302.155,08	949.406.820,87	7.952.663.969,13	10,67%
6 - ACTIVOS FINANCIEROS	369.383.664,00	0,00	0,00	369.383.664,00	0,00%
7 - SERVICIOS DE LA DEUDA Y D.O.P	609.050.130,00	0,00	0,00	609.050.130,00	0,00%
TOTAL	24.760.819.939,00	2.990.694.614,78	2.933.792.313,56	21.827.027.625,44	11,85%

ADMINISTRACION CENTRAL
ESTADO DE EJECUCION PRESUPUESTARIA DE GASTOS
PORCENTAJE DE EJECUCION DEL GASTO POR INCISO
-JULIO 2019-

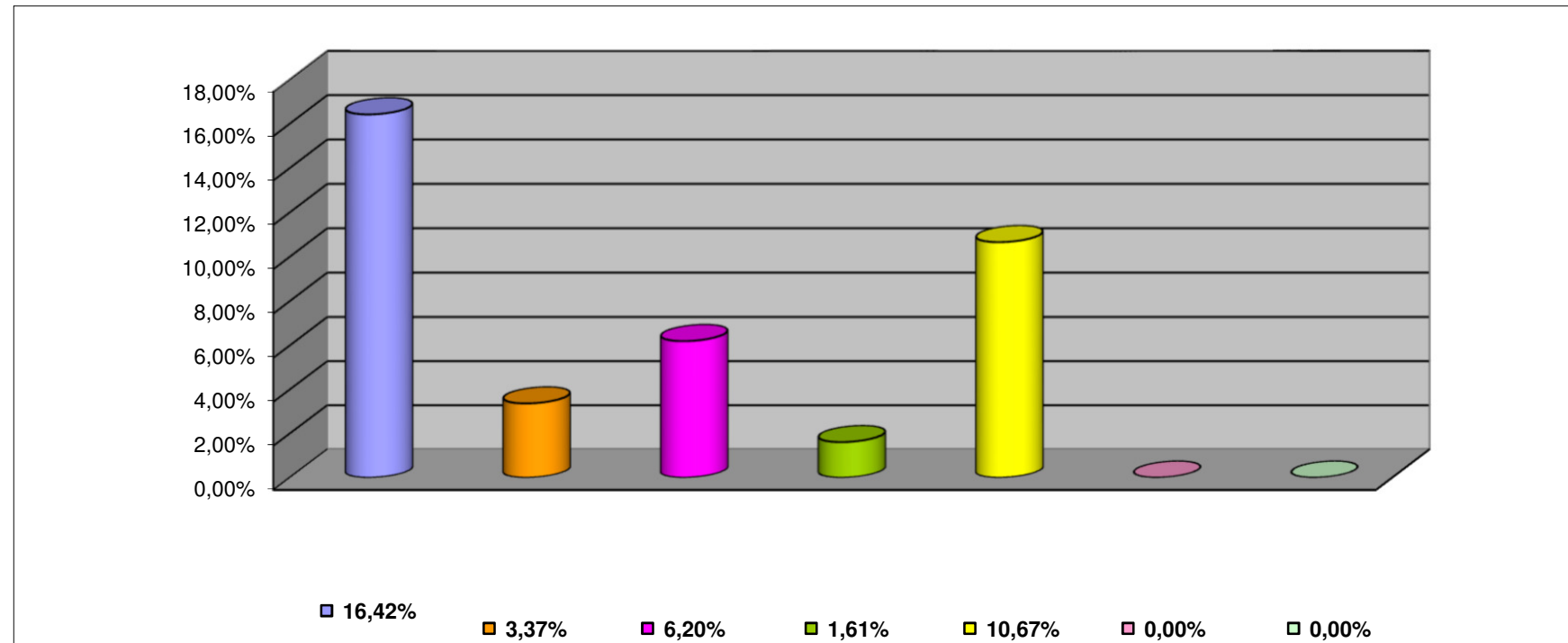

INCISO	PORCENTAJE DE EJECUCION (%)
1 - GASTOS EN PERSONAL	16,42%
2 - BIENES DE CONSUMO	3,37%
3 - SERVICIOS NO PERSONALES	6,20%
4 - BIENES DE USO	1,61%
5 - TRANSFERENCIAS	10,67%
6 - ACTIVOS FINANCIEROS	0,00%
7 - SERV. DE LA DEUDA D.O.P.	0,00%

**INFORMACION SOBRE EL ESTADO DE EJECUCION PRESUPUESTARIA DE GASTOS
-JULIO 2019-**

ORGANISMOS DESCENTRALIZADOS

OBJETO DE GASTO	CREDITO VIGENTE EJERCICIO 2019 (1)	COMPROMETIDO ACTUAL (2)	DEVENGADO ACTUAL (3)	DIFERENCIA CREDITO - DEVENGADO (4=1-3)	PORCENTAJE EN EJECUCION (5=3/1)
1 - GASTOS EN PERSONAL	672.113.507,00	122.625.146,28	112.792.942,29	559.320.564,71	16,78%
2 - BIENES DE CONSUMO	182.254.359,00	20.559.037,54	17.077.492,54	165.176.866,46	9,37%
3 - SERVICIOS NO PERSONALES	1.369.823.430,00	69.703.702,61	60.951.479,09	1.308.871.950,91	4,45%
4 - BIENES DE USO	378.503.876,00	560.269,00	0,00	378.503.876,00	0,00%
5 - TRANSFERENCIAS	464.765.100,00	54.644.493,72	0,00	464.765.100,00	0,00%
6 - ACTIVOS FINANCIEROS	2.329.819.104,00	1.188.000,00	1.038.000,00	2.328.781.104,00	0,04%
TOTAL	5.397.279.376,00	269.280.649,15	191.859.913,92	5.205.419.462,08	3,55%

ORGANISMOS DESCENTRALIZADOS
ESTADO DE EJECUCION PRESUPUESTARIA DE GASTOS
PORCENTAJE DE EJECUCION DEL GASTO POR INCISO
-JULIO 2019-

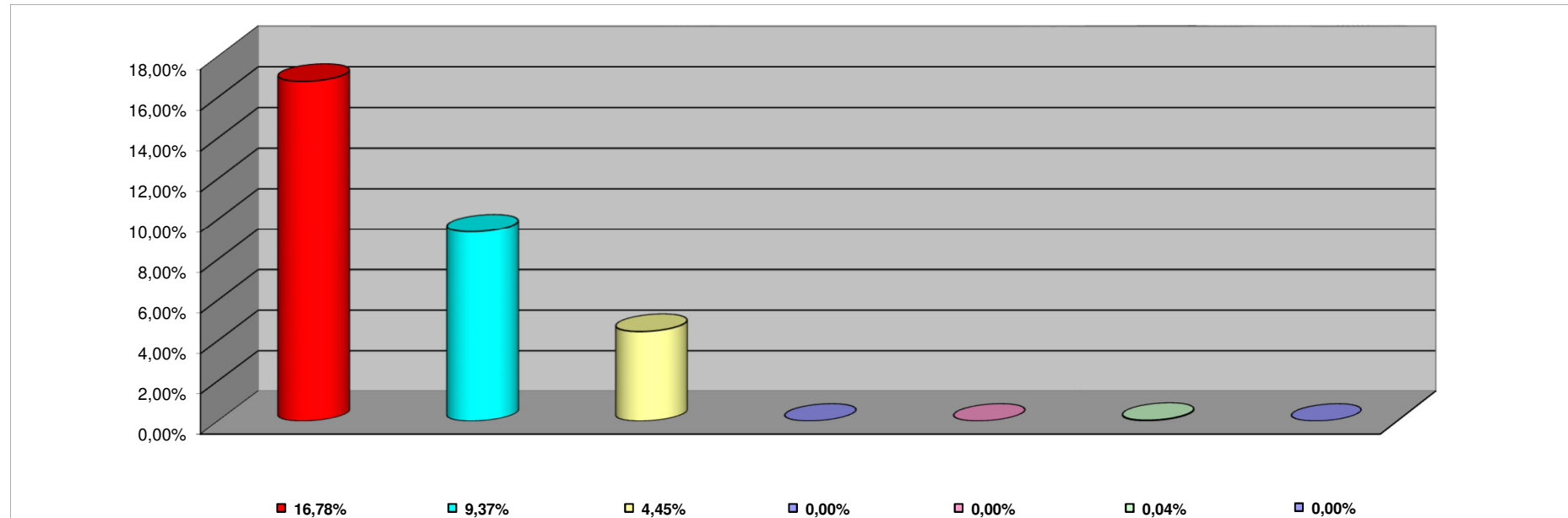

INCISO	PORCENTAJE DE EJECUCION
1 - GASTOS EN PERSONAL	16,78%
2 - BIENES DE CONSUMO	9,37%
3 - SERVICIOS NO PERSONALES	4,45%
4 - BIENES DE USO	0,00%
5 - TRANSFERENCIAS	0,00%
6 - ACTIVOS FINANCIEROS	0,04%
7- SERV. DE LA DEUDA D. O. P.	0,00%

**INFORMACION SOBRE EL ESTADO DE EJECUCION PRESUPUESTARIA DE GASTOS
-JULIO 2019-**

INSTITUCIONES DE LA SEGURIDAD SOCIAL

OBJETO DE GASTO	CREDITO VIGENTE EJERCICIO 2019 (1)	COMPROMETIDO ACTUAL (2)	DEVENGADO ACTUAL (3)	DIFERENCIA CREDITO - DEVENGADO (4=1-3)	PORCENTAJE EN EJECUCION (5=3/1)
1 - GASTOS EN PERSONAL	59.364.419,00	19.706.968,46	19.706.968,46	39.657.450,54	33,20%
2 - BIENES DE CONSUMO	568.039.415,00	84.269.447,04	84.269.447,04	483.769.967,96	14,84%
3 - SERVICIOS NO PERSONALES	1.560.951.827,00	179.987.864,67	164.824.512,73	1.396.127.314,27	10,56%
4 - BIENES DE USO	30.505.631,00	116.776,82	116.776,82	30.388.854,18	0,38%
5 - TRANSFERENCIAS	638.950,00	132.000,00	66.000,00	572.950,00	10,33%
TOTAL	2.219.500.242,00	284.213.056,99	268.983.705,05	1.950.516.536,95	12,12%

**INSTITUCIONES DE LA SEGURIDAD SOCIAL
ESTADO DE EJECUCION PRESUPUESTARIA DE GASTOS
PORCENTAJE DE EJECUCION DEL GASTO POR INCISO
-JULIO 2019-**

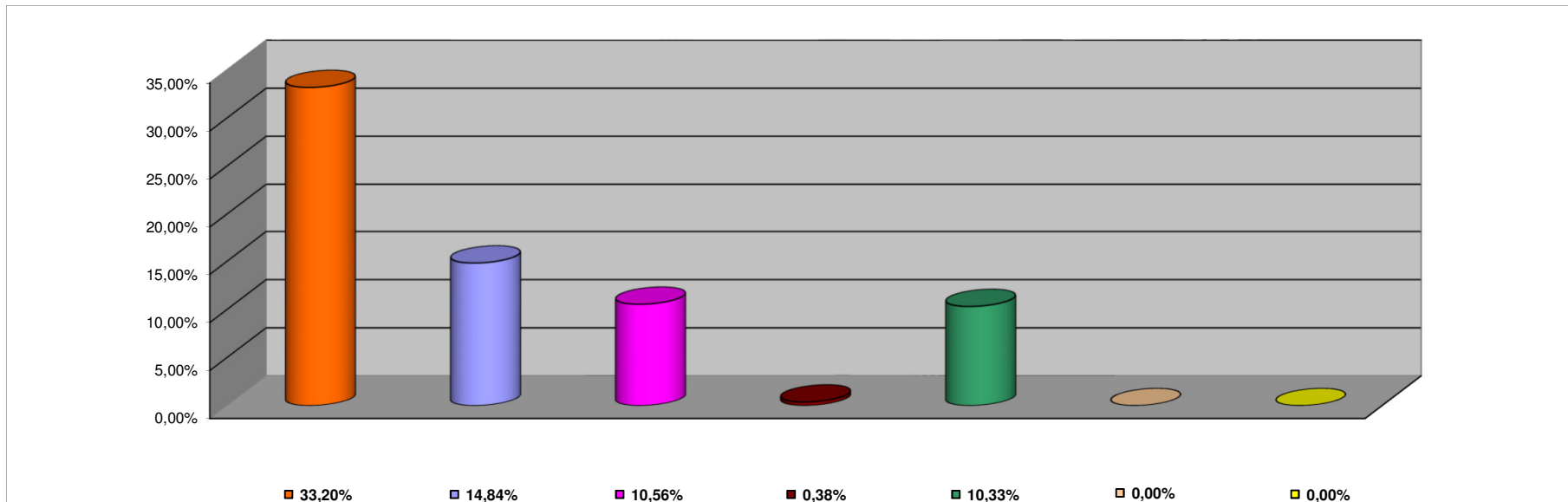

INCISO	PORCENTAJE DE EJECUCION
1 - GASTOS EN PERSONAL	33,20%
2 - BIENES DE CONSUMO	14,84%
3 - SERVICIOS NO PERSONALES	10,56%
4 - BIENES DE USO	0,38%
5 - TRANSFERENCIAS	10,33%
6 - ACTIVOS FINANCIEROS	0,00%
7 - SERV. DE LA DEUDA D.O.P.	0,00%