

SECTOR PUBLICO PROVINCIAL NO FINANCIERO
ESTADO DE EJECUCION PRESUPUESTARIA DE GASTOS
COMPOSICION DEL GASTO POR JURISDICCION Y POR INCISO
- AL 28/02/2014 -

<i>Inciso</i>	1	2	3	4	5	6	7	TOTAL	PARTICIPACION PORCENTUAL (%)
<i>Jurisdicción</i>	GASTOS EN PERSONAL	BIENES DE CONSUMO	SERVICIOS NO PERSONALES	BIENES DE USO	TRANSFERENCIAS	ACTIVOS FINANCIEROS	SERV. DE LA D. Y DISM.O.PAS.		
02 - PODER JUDICIAL	54.171.956,53	485.303,87	2.034.939,48	56.075,64	78.200,00	0,00	0,00	56.826.475,52	3,93%
10 - GOBERNACION	14.257.387,19	356.368,12	8.558.311,03	5.990,00	3.705.587,55	0,00	0,00	26.883.643,89	1,86%
15 - SECRETARIA GENERAL DE LA GOBERNACION	6.565.840,80	0,00	48.919,67	0,00	1.063.801,83	0,00	0,00	7.678.562,30	0,53%
20 - MINISTERIO DE GOBIERNO Y JUSTICIA	11.838.445,33	79.992,06	174.817,93	0,00	7.263.671,06	0,00	0,00	19.356.926,38	1,34%
25 - MINISTERIO DE OBRAS Y SERV. PUBLICOS	73.841.182,77	2.932.239,69	3.533.068,34	7.900.184,20	1.350.645,68	0,00	0,00	89.557.320,68	6,19%
30 - MINISTERIO DE HACIENDA Y FINANZAS	23.230.785,28	232.340,39	43.141.119,56	15.000,00	326.937.706,16	3.241.368,35	0,00	396.798.319,74	27,44%
35 - SECRETARIA DE VIVIENDA Y DES. URBANO	6.085.835,29	458.825,70	1.978.514,96	40.753.388,06	19.319.891,25	11.124,97	0,00	68.607.580,23	4,75%
40 - MINISTERIO DE SALUD	148.093.460,98	28.489.372,59	97.052.651,27	164.526,05	1.065.441,95	0,00	0,00	274.865.452,84	19,01%
45 - MINISTERIO DE DESARROLLO SOCIAL	16.490.450,07	43.787,20	162.608,31	0,00	19.192.341,17	0,00	0,00	35.889.186,75	2,48%
50 - MIN. DE EDUCACION, CIENCIA Y TEC.	272.187.577,38	150.280,61	1.710.265,53	2.049.621,94	14.623.498,58	0,00	0,00	290.721.244,04	20,11%
55 - MIN. DE SERVICIOS PUBLICOS	12.054.802,46	140.813,16	96.850,00	0,00	23.280.428,89	0,00	0,00	35.572.894,51	2,46%
60 - MINISTERIO DE PROD. Y DESARROLLO	9.725.124,50	99.916,60	29.854,33	0,00	4.035.552,00	0,00	0,00	13.890.447,43	0,96%
65 - SEC.DE ESTADO DEL AMB.Y DES.SUSTENTABLE	2.839.217,90	10.150,00	630.082,99	0,00	0,00	0,00	0,00	3.479.450,89	0,24%
80 - TRIBUNAL DE CUENTAS	9.231.505,95	27.285,86	177.129,05	17.657,19	279.575,27	0,00	0,00	9.733.153,32	0,67%
85 - SECRETARIA DE ESTADO DE MINERIA	1.802.158,96	371.583,30	835.781,73	0,00	7.934.671,35	0,00	0,00	10.944.195,34	0,76%
90 - SECRETARIA DE ESTADO DE SEGURIDAD	101.235.590,57	2.686.870,93	1.034.864,97	0,00	198.291,63	0,00	0,00	105.155.618,10	7,27%
TOTAL	763.651.321,96	36.565.130,08	161.199.779,15	50.962.443,08	430.329.304,37	3.252.493,32	0,00	1.445.960.471,96	100%
PARTICIPACION PORCENTUAL (%)	52,81%	2,53%	11,15%	3,53%	29,76%	0,22%	0,00%	100%	

**SECTOR PUBLICO PROVINCIAL NO FINANCIERO
COMPOSICION DEL GASTO POR JURISDICCION
- AL 28/02/2014 -**

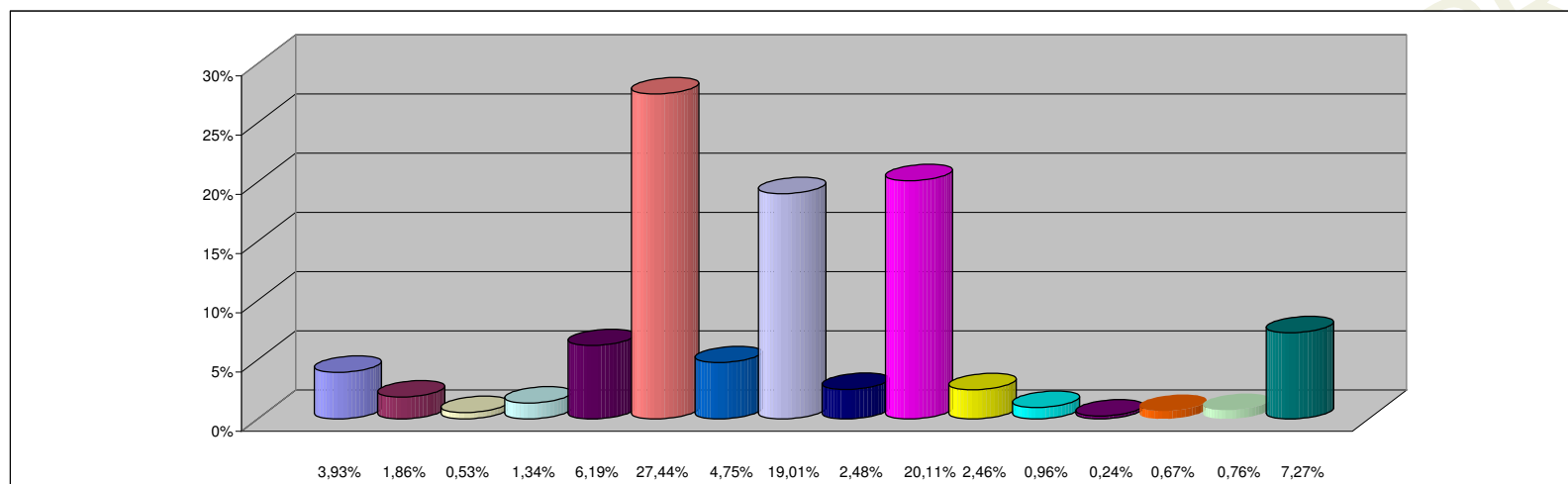

REFERENCIAS

JURISDICCION	PARTICIPACION PORCENTUAL %
02 -PODER JUDICIAL	3,93%
10 -GOBERNACION	1,86%
15 -SECRETARIA GENERAL DE LA GOBERNACION	0,53%
20 -MINISTERIO DE GOBIERNO Y JUSTICIA	1,34%
25 -MINISTERIO DE OBRAS Y SERV. PUBLICOS	6,19%
30 -MINISTERIO DE HACIENDA Y FINANZAS	27,44%
35 - SECRETARIA DE VIVIENDA Y DES. URBANO	4,75%
40 -MINISTERIO DE SALUD	19,01%
45 -MINISTERIO DE DESARROLLO SOCIAL	2,48%
50 -MIN. DE EDUCACION, CIENCIA Y TEC.	20,11%
55 -MIN. DE SERVICIOS PUBLICOS	2,46%
60 -MINISTERIO DE PROD. Y DESARROLLO	0,96%
65 -SEC.DE ESTADO DEL AMB.Y DES.SUSTENTABLE	0,24%
80 -TRIBUNAL DE CUENTAS	0,67%
85 -SECRETARIA DE ESTADO DE MINERIA	0,76%
90 -SECRETARIA DE ESTADO DE SEGURIDAD	7,27%
TOTAL	100,00%

**SECTOR PUBLICO PROVINCIAL NO FINANCIERO
COMPOSICION DEL GASTO POR INCISO
- AL 28/02/2014 -**

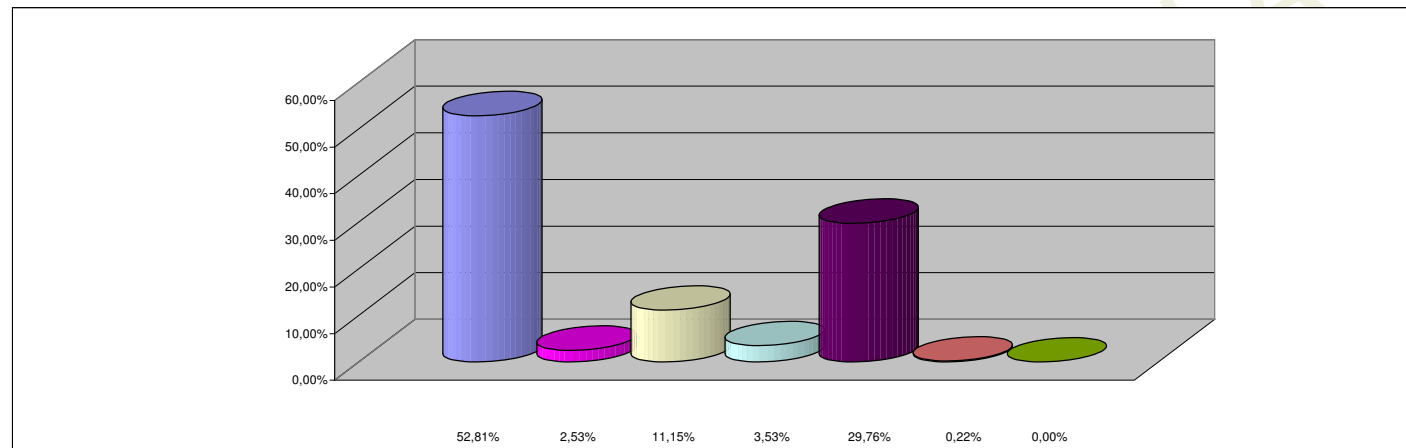

REFERENCIAS

INCISO	PARTICIPACION PORCENTUAL %
1 - GASTOS EN PERSONAL	52,81%
2 - BIENES DE CONSUMO	2,53%
3 - SERVICIOS NO PERSONALES	11,15%
4 - BIENES DE USO	3,53%
5 - TRANSFERENCIAS	29,76%
6 - ACTIVOS FINANCIEROS	0,22%
7 - SERV. DE LA DEUDA Y DISM. OTROS PASIVOS	0,00%
TOTAL	100,00%